



# PrometeoSicurezza

[www.softwaresicurezza.com](http://www.softwaresicurezza.com)

**PrometeoSicurezza** è un prodotto software, dedicato alla **gestione della sicurezza** in azienda secondo quanto previsto dal **Decreto Legge81/08** (ex D.Lgs. 626/94) e dal successivo decreto **106/09**. Integrandosi con il software PrometeoQualità, soddisfa le richieste della normativa **OHSAS 18001**.

**PrometeoSicurezza** è uno strumento semplice, ma efficace per tenere sotto controllo tutte le **scadenze** aziendali in ambito **Sicurezza**.

**PrometeoSicurezza** è il software ideale per l' **RSPP** che può convogliare rapidamente i dati gestiti su carta o su fogli Excel su uno strumento di facile utilizzo, ma completamente strutturato ed integrato.

**PrometeoSicurezza** può funzionare anche in rete consentendo l'utilizzo contemporaneo del software da parte di più utenti con evidenti vantaggi in termini di operatività. Un sistema avanzato di gestione dei permessi e dei profili, da parte dell'amministratore del sistema, consente un utilizzo sicuro di tutti i moduli, nel pieno rispetto della normativa sulla privacy.

## **Mansioni , Fattori di Rischio, DPI , Visite mediche, Corsi di Formazione, Controllo delle Attrezzature, Sostanze Pericolose, Scadenziario Sicurezza, GANTT**

**L'anagrafica delle mansioni** permette di definire il dettaglio delle attività e, in funzione di esse, i **fattori di rischio** cui il lavoratore è esposto. Conseguentemente possono essere definiti i **Dispositivi Di Protezione** tipici. Accedendo all'anagrafica dei dipendenti è possibile abbinare ad essi le mansioni svolte in azienda, si possono ereditare automaticamente i **DPI** e di conseguenza, stampare la ricevuta di avvenuta consegna.

In funzione delle **mansioni** svolte dai dipendenti e dei relativi fattori di rischio, è possibile inoltre definire le **visite mediche** che il lavoratore dovrà effettuare, con la relativa frequenza. Il sistema propone un intuitivo **scadenziario** per consentire di registrare in modo rapido le visite mediche effettuate.

Prometeo permette di definire l' anagrafica **corsi** di formazione con relativa frequenza e piano di formazione. Abbinando i dipendenti ai corsi di pertinenza, diventa possibile stampare l' attestato di avvenuta partecipazione.

Definendo l'anagrafica delle **attrezzature**, è possibile abbinare ad esse i piani di controllo e la relativa frequenza. Il sistema, attraverso la logica del semaforo, segnala le attrezzature che necessitano di **taratura**. Tutta la documentazione a corredo può essere linkata alla scheda attrezzatura per una storicizzazione dei dati veloce e sicura. Ogni attrezzatura/macchina può essere corredata dei fattori di rischio e conseguenti dpi ad essa abbinati.

# Mansioni e Fattori di Rischio

L'**anagrafica delle mansioni** permette di definire il dettaglio delle attività ed in funzione di esse, i fattori di rischio cui il lavoratore è esposto. Conseguentemente possono essere definiti i **Dispositivi di Protezione Individuale** tipici. Accedendo all'anagrafica dei dipendenti ed abbinando ad ognuno di essi le mansioni svolte in azienda, si possono ereditare automaticamente i **DPI** e generare, la conseguente stampa della ricevuta di avvenuta consegna.

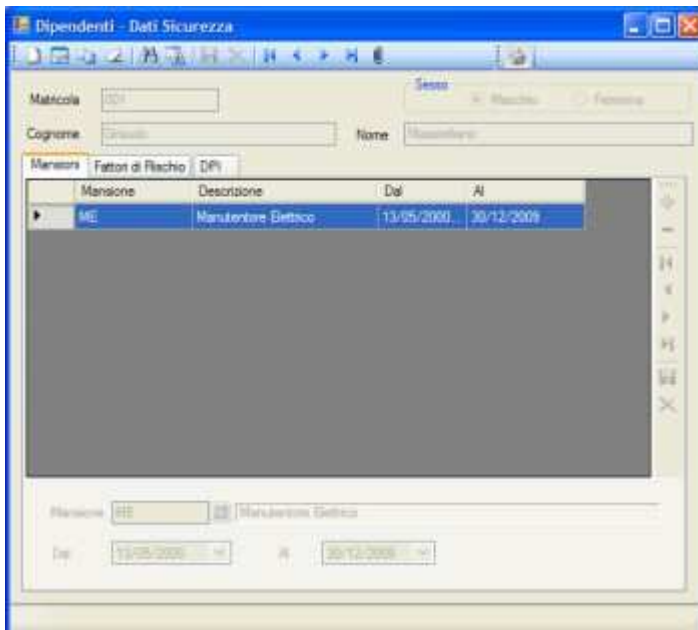

## FUNZIONI PREVISTE

- Anagrafica delle mansioni
- Link a documentazione correlata (testi, disegni, foto, tabelle ecc.)
- Fattori di rischio abbinati alle mansioni
- DPI abbinati ai fattori di rischio
- Abbinamento mansioni, fattori di rischio, DPI ad ogni dipendente
- Stampe della ricevuta di consegna dei DPI

Informatica EDP	<b>SCHEDA DI CONSEGNA DEI D.P.I</b>	
Anno 2009		

Il Sig. **Massimiliano Giraudo** dichiara:

- di aver ricevuto i sottoelencati dispositivi di sicurezza personali (DPI);
- di aver ricevuto informazioni sui centri di lavoro dove risultano obbligatori i DPI;
- di aver ricevuto informazione e formazione sui DPI in genere e sui rischi dai quali ogni singolo DPI preserva;
- di aver l'addestramento circa l'uso corretto e l'utilizzo pratico dei dispositivi di protezione dell'udito e delle vie respiratorie

D.P.I.

Tappi

Scarpe Antinfortunistiche

Guanti

Caschetto

# Sorveglianza Sanitaria

In funzione delle **mansioni** svolte dai dipendenti e dei relativi **fattori di rischio**, è possibile definire le **visite mediche** che il lavoratore dovrà effettuare, con la relativa frequenza. Il sistema propone un intuitivo **scadenziario** per consentire di registrare in modo rapido le visite mediche effettuate. Ogni scheda dipendente sarà completa dello storico di tutte le visite mediche effettuate nonché degli eventuali **infortuni**.

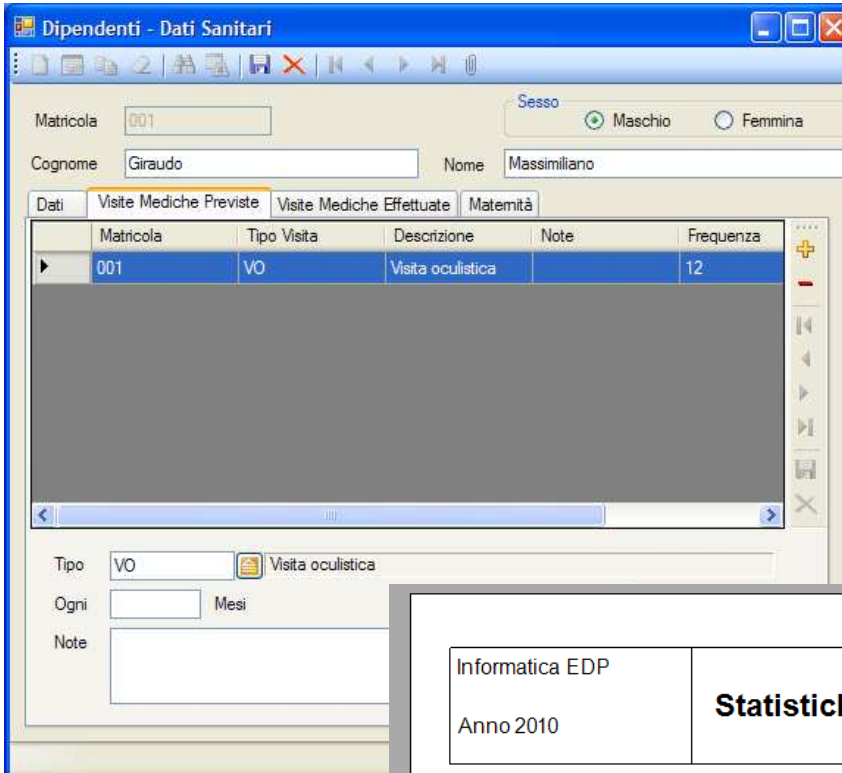

Informatica EDP	<b>Statistiche Infortuni - Dipendenti</b>	01/09/2010
Anno 2010		StInfdipendenti
		Rev Del

**Tipo Infortunio: TC Trauma cranico**

Matricola	Cognome	Nome	Da Data	A Data	Tot. Giorni
123	Gustavo	Antonio	01/02/2010	05/02/2010	4
1000	Rossi	Valentino	14/06/2010	14/07/2010	30

totale Giorni Infortunio: **34**

**Tipo Infortunio: US Ustione**

Matricola	Cognome	Nome	Da Data	A Data	Tot. Giorni
001	Giraudo	Massimiliano	04/05/2010	06/05/2010	2

totale Giorni Infortunio: **2**

Totale Assoluto **36**

## FUNZIONI PREVISTE

- Anagrafica tipologia visite mediche e relativa frequenza
- Scadenziario delle visite
- Storico visite effettuate ed infortuni
- Storico delle maternità

# Corsi di Formazione

La **formazione** dei dipendenti è fondamentale. Il sistema consente di definire un'anagrafica **corsi** con relativa frequenza e piano di formazione. Abbinando i dipendenti ad i corsi di pertinenza, diventa possibile stampare l'attestato di avvenuta partecipazione nonché la completa scheda del corso. A consuntivo può essere gestita la **valutazione dell'efficacia** dell'addestramento. Accedendo infine all'anagrafica dei dipendenti è possibile visualizzare lo storico dei corsi cui hanno partecipato.

**Corsi**

Codice Corso: 09/0001  
 Descrizione: Corso lingua Inglese

**Dati Generali** | Contenuto | Partecipanti | Chiusura - Pianificazione - Valutazione Efficacia

Data Registrazione: 14/05/2009  
 Argomento: Lingua Inglese  
 Scopo: Miglioramento conoscenze lingua inglese  
 Luogo: Sede  
 Docente: Rossi Mario | Società: Rossi Formazione srl  
 Periodo Previsto: Primavera 2009  
 Ore Previste: 20 | Ore Effettive: 0  
 Data Inizio: 15/05/2009

Numero Partecipanti:  
 Previsti: 10 | Effettivi: 0

Tipo Durata:  
 Tempo Parziale  Tempo Pieno  M

Documentazione Abbinata:

Informatica EDP	<b>SCHEDA DI PARTECIPAZIONE CORSO</b>	Page 1 of 4
Anno 2009		
Si Attesta che <b>Giraud</b> <span style="float: right;"><b>Massimiliano</b></span>		
Nata a Fossano il 14/05/1976		
ha frequentato il seguente corso:		

Codice Corso: 09/0001	Argomento: Lingua inglese	Data:	
N° persone coinvolte: 10	Scopi: Miglioramento conoscenze lingua inglese		
Durata: Tempo pieno	Luogo: Sede	Docente: Rossi Mario	Società: Rossi Formazione srl

## FUNZIONI PREVISTE

- Anagrafica corsi di formazione
- Stampa scheda Corso
- Stampa attestato di partecipazione
- Planning della formazione

CONTENUTO DEL CORSO

# Attrezzature

Definendo l'anagrafica delle **attrezzature**, è possibile abbinare ad esse i piani di controllo e la relativa frequenza di controllo. Il sistema, attraverso la logica del semaforo, segnala le attrezzature che necessitano di **taratura**. Ogni scheda attrezzatura conterrà per tanto lo storico di tutte le tarature effettuate. Tutta la documentazione a corredo puo' essere linkata alla scheda attrezzatura per una storicizzazione dei dati veloce e sicura.

## FUNZIONI PREVISTE

- Anagrafica Attrezzature
- Scadenziario Tarature
- Registrazione degli Interventi
- Link a documentazione a corredo

# Sostanze Pericolose

I dipendenti possono venire a contatto durante la loro attività lavorativa, con **sostanze pericolose**. Il sistema consente di abbinare ad ogni scheda dipendente queste sostanze, i relativi **fattori di rischio** ed i conseguenti **dispositivi di protezione individuale**. Per velocizzare la definizione di queste informazioni, specie per realtà con un numero significativo di dipendenti, viene data la possibilità di abbinare le sostanze pericolose alle **mansioni**, una comoda utility distribuisce automaticamente le informazioni sulle schede di tutti i dipendenti che svolgono la mansione indicata. Naturalmente è possibile intervenire sulla scheda di ogni dipendente per aggiungere/togliere sostanze pericolose qualora il dipendente avesse contatti con sostanze divergenti rispetto a quelle tipiche delle mansioni che ricopre in azienda.

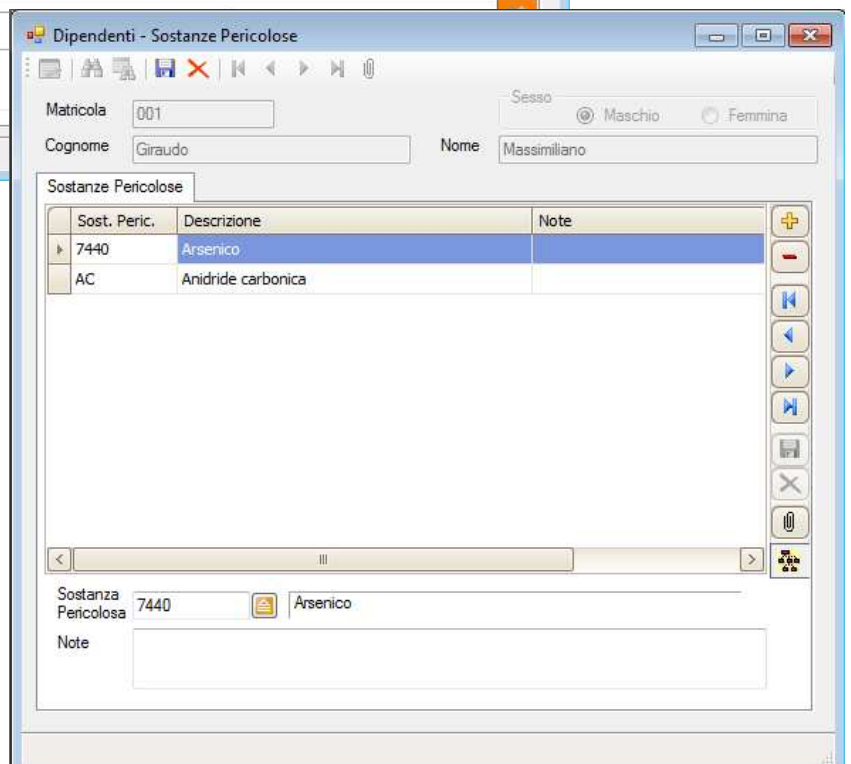
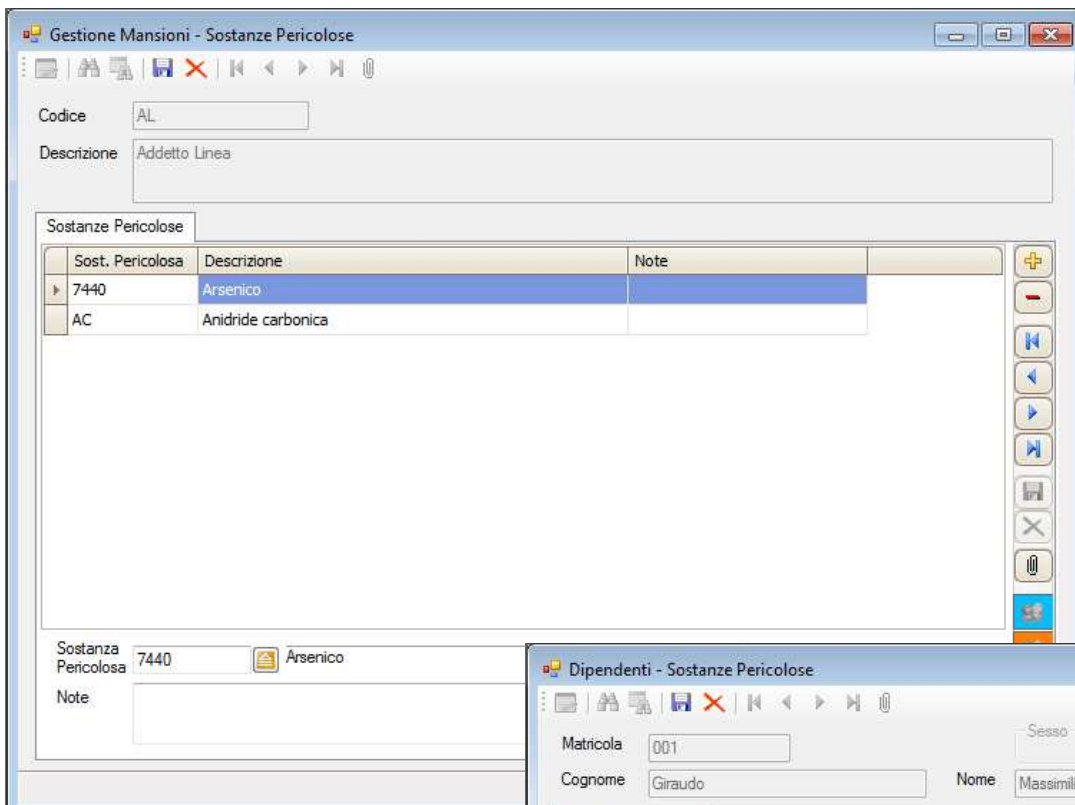

## FUNZIONI PREVISTE

- Anagrafica Sostanze Pericolose
- Abbinamento Mansioni-Sostanze
- Distribuzione automatica sostanze pericolose sulle schede dei dipendenti

# Scadenziario Generale

Ogni singolo modulo del software **PrometeoSicurezza** è dotato del proprio scadenziario di pertinenza. Per favorire una visione d'insieme dell'intera realtà aziendale è stato sviluppato il modulo **Scadenziario Generale**.

Viene data la possibilità di individuare a colpo d'occhio ogni **scadenza**, utilizzando la logica del diagramma di **GANTT**. Ogni evento è poi identificato da un'immagine parlante che ne evoca l'origine: visita medica, corso di formazione, consegna dei dpi, taratura delle attrezzature etc. E' possibile inoltre organizzare il layout della griglia di visualizzazione, sulle proprie esigenze, con il semplice trascinarsi del mouse.

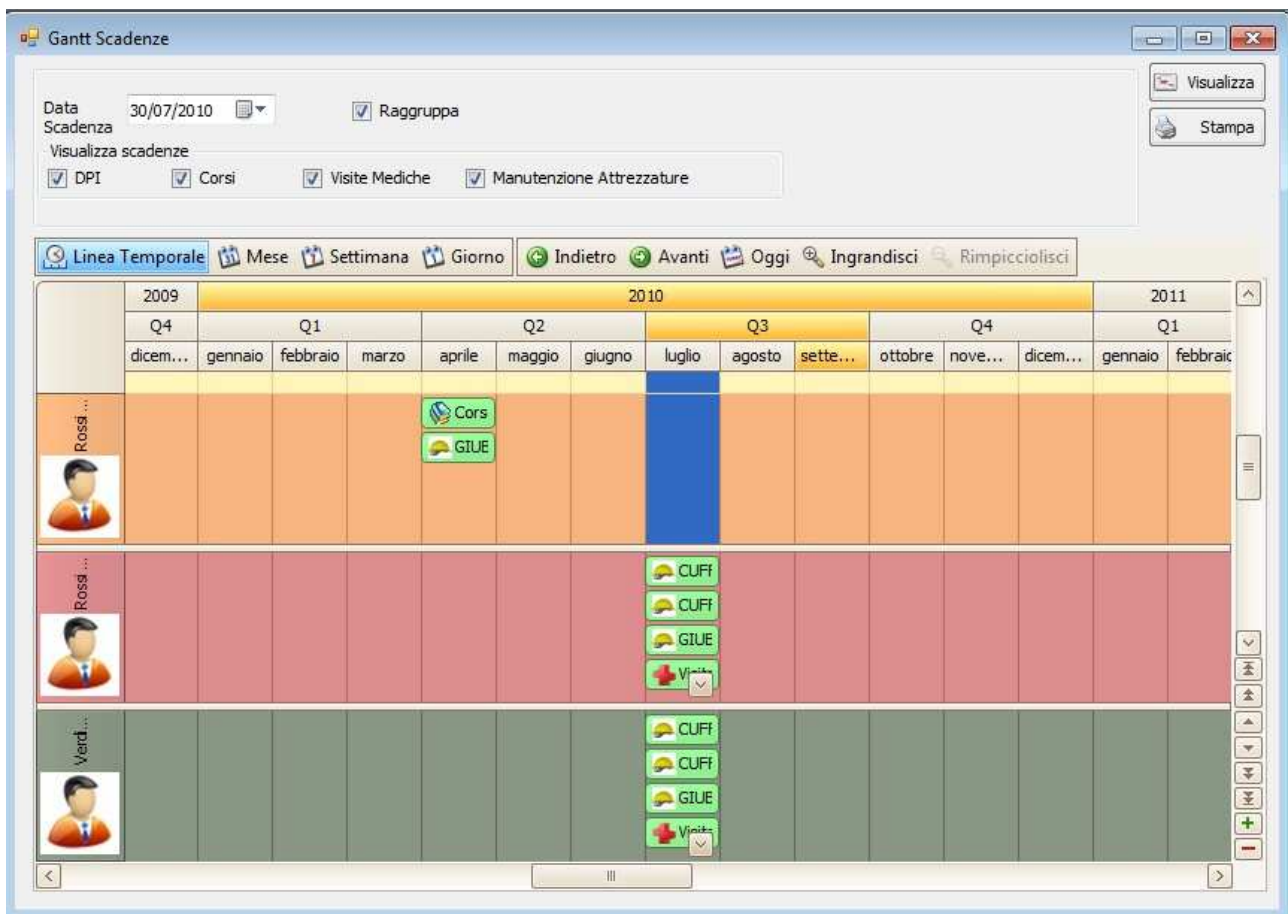

## FUNZIONI PREVISTE

- Visualizzazione delle Scadenze
- Logica del semaforo
- Layout personalizzabile